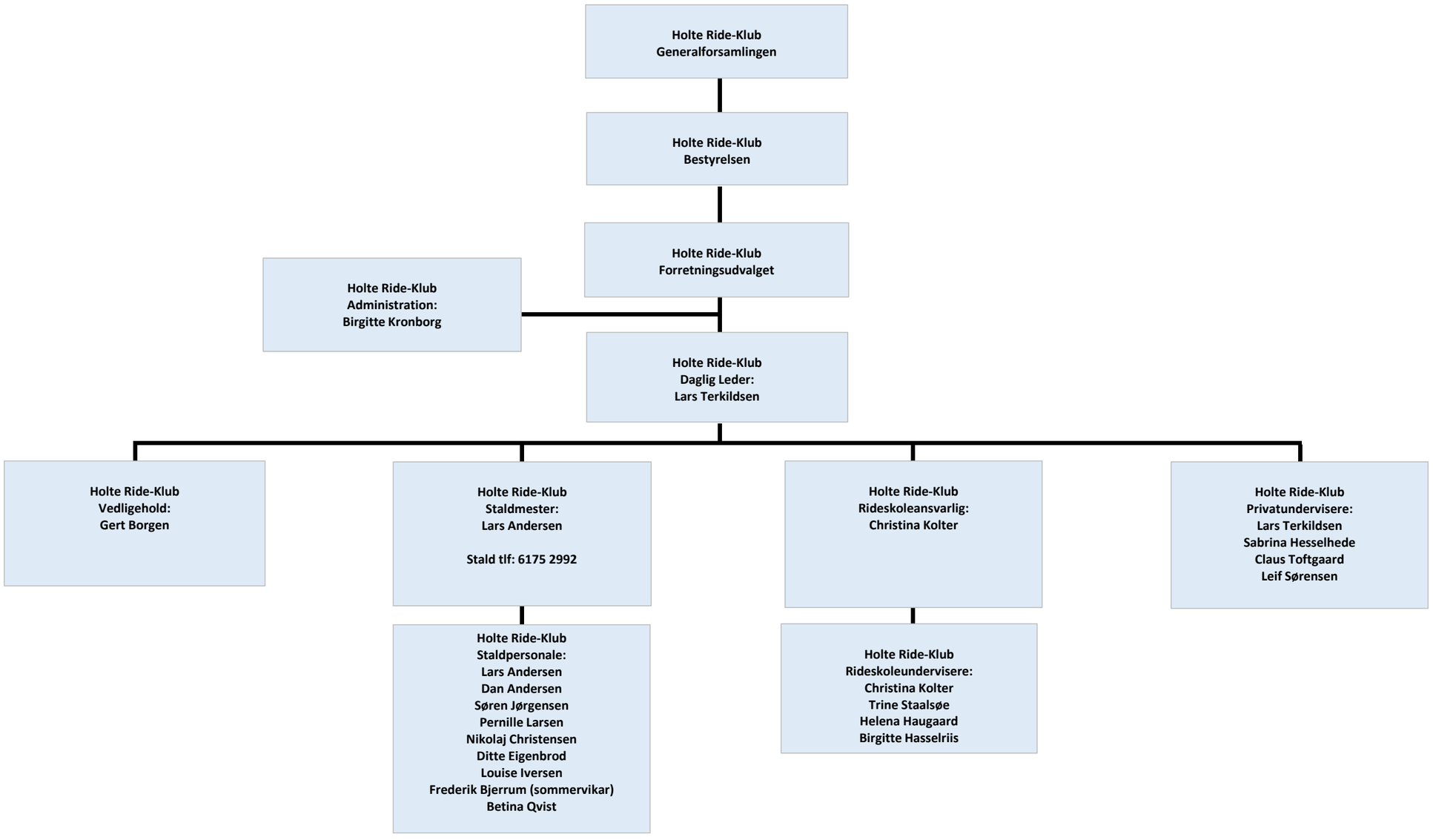
Holte Ride-Klub
Generalforsamlingen
Holte Ride-Klub
Bestyrelsen
Holte Ride-Klub
Forretningsudvalget
Holte Ride-Klub
Administration:
Birgitte Kronborg
Holte Ride-Klub
Daglig Leder:
Lars Terkildsen
Holte Ride-Klub
Vedligehold:
Gert Borgen
Holte Ride-Klub
Staldmester:
Lars Andersen
Stald tlf: 6175 2992
Holte Ride-Klub
Staldpersonale:
Lars Andersen
Dan Andersen
Søren Jørgensen
Pernille Larsen
Nikolaj Christensen
Ditte Eigenbrod
Louise Iversen
Frederik Bjerrum (sommervikar)
Betina Qvist
Holte Ride-Klub
Rideskoleansvarlig:
Christina Kolter
Holte Ride-Klub
Rideskoleundervisere:
Christina Kolter
Trine Staalsøe
Helena Haugaard
Birgitte Hasselriis
Holte Ride-Klub
Privatundervisere:
Lars Terkildsen
Sabrina Hesselhede
Claus Toftgaard
Leif Sørensen